

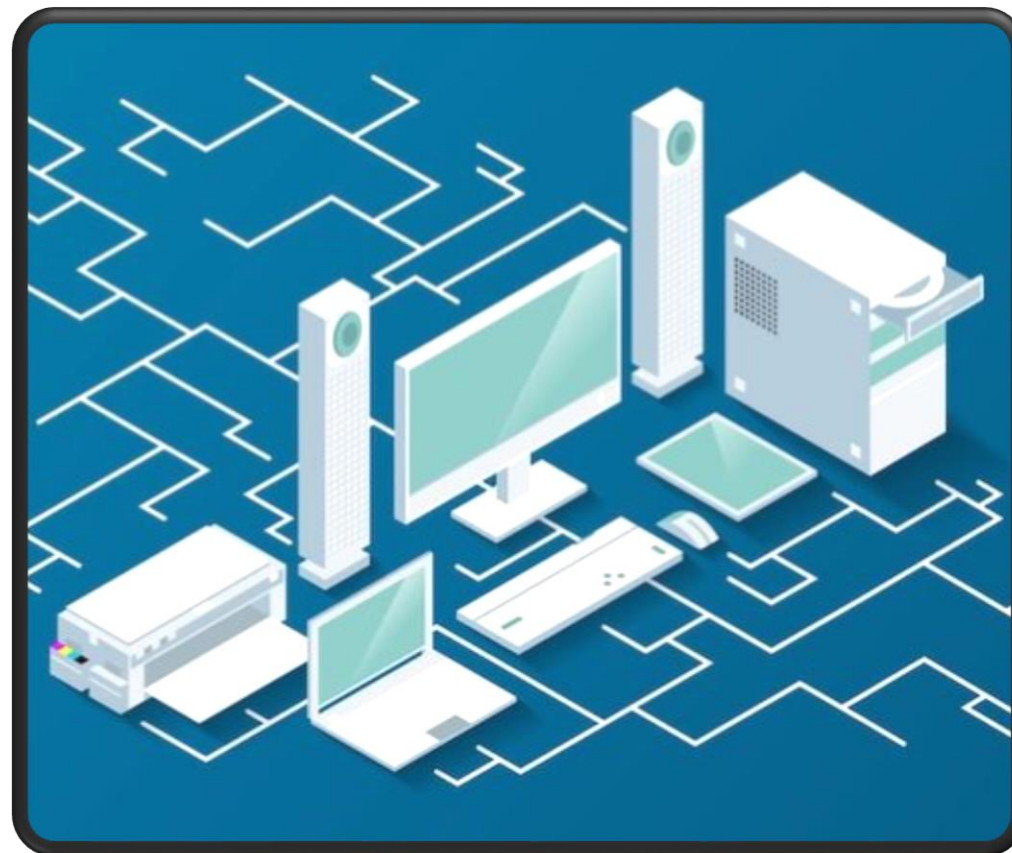

# PANDUAN PENGINPUTAN RKPD - RENJA DI APLIKASI SIPD RI

---

**TAHUN ANGGARAN 2025**





➔ Link : sipd-ri.kemendagri.go.id

Provinsi

Provinsi Jawa Tengah

Kab/Kota

Kab. Demak

Input menggunakan akun Eselon II (Kadin, Camat, Kapus)  
Username menggunakan NIP Eselon II, dan Password menggunakan Default sesuai yang diberikan Bappelitbangda

Username

[Input field for Username]

Password

[Input field for Password]

Login

Apakah kamu robot ?



18N77

Check

Gunakan huruf besar (uppercase)

Selesaikan kode captcha.  
Lalu klik Check

Kab/Kota

Kab. Demak

Username

Password

Login



### Portal Sistem Informasi Pemerintahan Daerah

Pemerintah Kab. Demak

Pilih tahun 2025  
lalu klik masuk

2025

Masuk

Sign Out



- Halaman Awal
- Dashboard Analisis
- Referensi
- Pengaturan
- Analisis dan Rekap Data
- RPJMD
- RPD
- RENSTRA

- RKPD** 1
  - Jadwal RKPD
  - RENJA** 2

Panduan Penggunaan

TAHUN : 2025

### RENJA

### BADAN PERENCANAAN PEMBANGUNAN, PENELITIAN DAN PENGEMBANGAN DAERAH

#### Informasi Pemutakhiran Data

Sub Kegiatan	Sumber Dana	Rekening Belanja	Pendapatan	Pembiayaan	Komponen Belanja
0	0	0	0	0	0

#### BADAN PERENCANAAN PEMBANGUNAN, PENELITIAN DAN PENGEMBANGAN DAERAH

Rp 0.00 Batasan Pagu	Rp 0.00 Inputan Pagu	Rp 0.00 Pagu Validasi	Rp 0.00 Rincian
-------------------------	-------------------------	--------------------------	--------------------

Pencarian

3

Validasi Pagu Kegiatan Cetak Laporan



Halaman Awal  
Dashboard Analisis  
Referensi  
Pengaturan  
Analisis dan Rekap Data  
RPJMD  
RPD  
RENSTRA  
RKPD  
Jadwal RKPD  
RENJA  
Laporan  
Penganggaran  
Pendapatan  
Pembiayaan

Panduan Penggunaan

### Tambah Sub Kegiatan Belanja

Diisi sesuai Renstra Perangkat Daerah masing-masing

Kab. Demak  
MASBAHATUN NIAMAH, S.Si

SKPD atau Sub Unit \*  
SKPD atau Sub Unit...

Prioritas Pembangunan Provinsi  
Prioritas Pembangunan Provinsi...

Prioritas Pembangunan Kota/Kabupaten  
Prioritas Pembangunan Kota/Kabupaten...

Sub Kegiatan \*  
Sub Kegiatan...

Label (Tag) Sub Kegiatan  
[+ Tag Belanja](#)

Sumber Dana  
[+ Sumber Dana](#)

Sumber Dana  
Pagu

Lokasi Pelaksanaan Kegiatan  
Pilih Lokasi Pelaksanaan Kegiatan...

Rincian Lokasi  
[+ Lokasi Kegiatan](#)

Kab. Demak

Waktu Pelaksanaan  
Pilih Bulan... S/D Pilih Bulan...

Anggaran Sub Kegiatan

- Sub Unit : SKPD Terkait
- Prioritas Pembangunan Provinsi : Pilih jika ada dan sesuai prioritas Kegiatan
- Prioritas Pembangunan Kab/Kota : Pilih sesuai prioritas Kegiatan
- Sub Kegiatan : Pilih nama Sub Kegiatan
- Label (Tag) : Pilih sesuai Sub Kegiatan
- Sumber Dana : Secara umum menggunakan [DANA UMUM]-Dana Transfer Umum-Dana Alokasi Umum, kecuali yang sudah ditentukan pendanaan (DAK, DBHCHT, BLUD, dll). Jika dalam satu Sub Kegiatan ada lebih dari satu sumber dana, bisa ditambahkan. Pagu Dana : Input sesuai pagu
- Lokasi Pelaksanaan Kegiatan : Pilih Lokasi Kegiatan (Kab. Demak)
- Rincian Lokasi : Kab/Kota, Kecamatan, Kel/Desa : Pilih Lokasi Kegiatan



Halaman Awal  
Dashboard Analisis  
Referensi  
Pengaturan  
Analisis dan Rekap Data  
RPJMD  
RPD  
RENSTRA  
RKPD  
Jadwal RKPD  
RENJA  
Laporan  
Penganggaran  
Pendapatan  
Pembiayaan

Panduan Penggunaan

Label (Tag) Sub Kegiatan + Tag Belanja

Sumber Dana + Sumber Dana

Sumber Dana  Pagu  X

Lokasi Pelaksanaan Kegiatan

Rincian Lokasi + Lokasi Kegiatan

Kab. Demak    X

Waktu Pelaksanaan  S/D

Anggaran Sub Kegiatan

Anggaran N+1 Sub Kegiatan

Anggaran N+2 Sub Kegiatan

Indikator Keluaran Sub Kegiatan

Tutup Pastikan semua data terisi lalu klik simpan Simpan

Kab. Demak  
MASBAHATUN NIAMAH, S.Si

RESEARCH AND DEVELOPMENT DIVISION  
RESEARCH AND DEVELOPMENT DIVISION

66,187.00

Cetak Laporan

30,000.00 Rp 140,180,000.00

- Waktu Pelaksanaan : Pilih Bulan awal dan akhir pelaksanaan Sub Kegiatan
- Anggaran Sub Kegiatan : Otomatis terisi
- Anggaran n+1 Sub Kegiatan : Anggaran di tahun berikutnya
- Indikator Keluaran Sub Kegiatan : Otomatis Keluar sesuai RENSTRA, hanya mengisi Target saja.

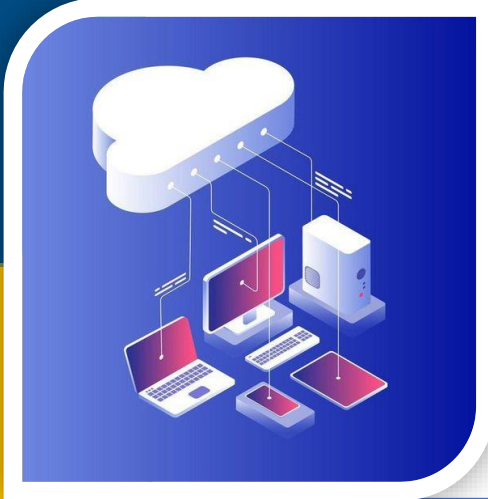

**LANJUT**  
**INPUT INDIKATOR PROGRAM DAN KEGIATAN**





TAHUN : 2025

- Halaman Awal
- Dashboard Analisis
- Referensi
- Pengaturan
- Analisis dan Rekap Data
- RPJMD
- RPD
- RENSTRA
- RKPD** 1
  - Jadwal RKPD
- RENJA** 2

### RENJA

### BADAN PERENCANAAN PEMBANGUNAN, PENELITIAN DAN PENGEMBANGAN DAERAH

Pencarian

Validasi Pagu

Kegiatan

Cetak Laporan

Aksi	Sub Kegiatan	Status Sub Kegiatan	Status Rincian	Sebelum Perubahan	Pagu Validasi	Total Rincian
	5.01.5.05.0.00.02.0000	BADAN PERENCANAAN PEMBANGUNAN, PENELITIAN DAN PENGEMBANGAN DAERAH				
	5.01 PERENCANAAN					
	5.01.02 PROGRAM PERENCANAAN, PENGENDALIAN DAN EVALUASI PEMBANGUNAN DAERAH					
	5.01.02.2.01 Penyusunan Perencanaan dan Pendanaan					
	5.01.02.2.01.0003 Pelaksanaan Konsultasi Publik	✓	✓		Rp 77,870,000.00	Rp 81,630,000.00
	5.01.02.2.01.0004 Koordinasi Pelaksanaan Forum Perangkat Daerah/Lintas Perangkat Daerah	✓	✓		Rp 156,000,000.00	Rp 140,180,000.00

Panduan Penggunaan



**SIPD**  
Sistem Informasi Perencanaan Daerah

- Halaman Awal
- Dashboard Analisis
- Referensi
- Pengaturan
- Analisis dan Rekap D
- RPJMD
- RPD
- RENSTRA
- RKPD
  - Jadwal RKPD
  - RENJA
  - Laporan
- Penganggaran

Panduan Penggun

### Lihat Kegiatan Belanja

SKPD atau Sub Unit \*  
BADAN PERENCANAAN PEMBANGUNAN, PENELITIAN DAN PENGEMBANGAN DAERAH

Bidang Urusan \*  
PERENCANAAN

Program \*  
5.01.02 PROGRAM PERENCANAAN, PENGENDALIAN DAN EVALUASI PEMBANGUNAN

Indikator Program (Outcome) Salin data Indikator Outcome dari Renstra + Indikator

Tolok Ukur Target Satuan X

Kegiatan \*  
5.01.02.2.01 Penyusunan Perencanaan dan Pendanaan

Kelompok Sasaran Kegiatan \*  
masyarakat

Prioritas Pembangunan Nasional \*  
Prioritas Pembangunan Nasional...

+ Indikator

1. Klik salin data dahulu untuk mengisi indikator program

2. Klik +Indikator

Diisi sesuai arahan Bappeda

→ sipd-ri.kemendagri.go.id/perencanaan/renja/cascading/belanja?id\_skpd=3481

Program \* 5.01.02 PROGRAM PERENCANAAN, PENGENDALIAN DAN EVALUASI PEMBANGUNAN DAERAH

Indikator Program (Outcome) **Salin data Indikator Outcome dari Renstra** + Indikator

Kegiatan \* 5.01.02.2.01 Penyusunan Perencanaan dan Pendanaan

Kelompok Sasaran Kegiatan \* masyarakat

Prioritas Pembangunan Nasional \* Memperkuat Stabilitas Polhukhankam Dan Transformasi Pelayanan Publik

Indikator Keluaran Kegiatan **Salin data Indikator Output dari Renstra** + Indikator

Tolok Ukur	Target	Satuan	X
<b>Indikator Hasil Kegiatan</b>			
Jumlah dokumen perencanaan pembangunan daerah yang terusun	5	dokum	

Tutup

**1. Klik salin data dahulu untuk mengisi indikator kegiatan**

**2. Klik +Indikator**

**3. Dilengkapi sesuai kebutuhan masing-masing**

**4. Klik Simpan** Simpan

Halaman Awal  
Dashboard Analisis  
Referensi  
Pengaturan  
Analisis dan Rekap D  
RPJMD  
RPD  
RENSTRA  
RKPD  
Jadwal RKPD  
RENJA  
Laporan  
Panganggaran  
Panduan Pengun

NIAMAH, S.Si  
PENGEMBANGAN DAERAH

Rp 81,630,000.00  
Rp 140,180,000.00  
Rp 277,495,000.00  
Rp 2,101,606,000.00